

- 1-rynna odprowadzająca wodę
4-kołnierzyk paroprzepuszczalny
5-warkocz z wełny owczej
6-blok z wełny owczej
17-krokwie dachowe
38-kątownik montażowy
74-wylaz termoizolacyjny
109-kołnierzyk paroszczelny
314-boczny element kołnierza
315-górny element kołnierza
316-dolny element kołnierza

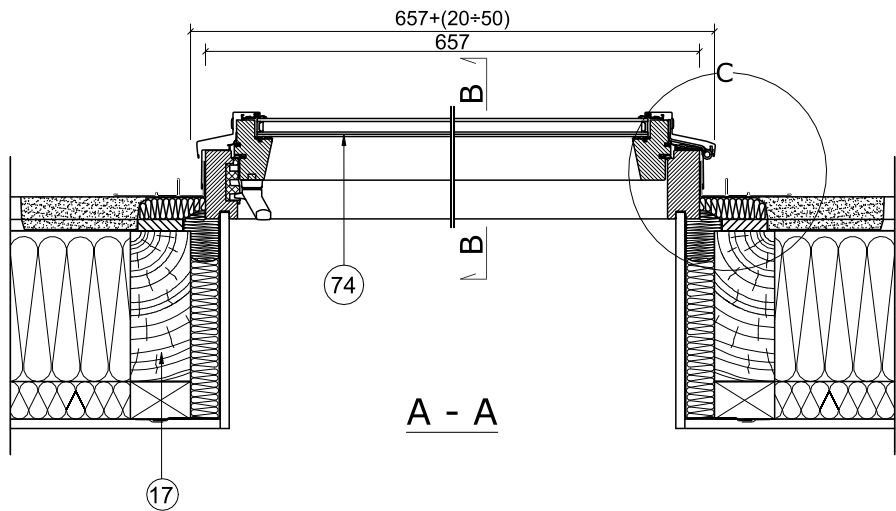

Przykładowe wymiary wylazów dachowych		
Szerokość ościeżnicy S[mm]	Wysokość ościeżnicy H[mm]	Symbol wylazu
657	775	22
	975	03
	1175	04
777	975	05
	1175	06
937	975	15
	1175	08

Funkcja i specjalność	Imię i nazwisko	Numer uprawnień	Podpis
Projektant architektura	mgr inż. arch. Marcin Ciszewski	20/99	
Sprawdzający architektura	mgr inż. arch. Rafał Ciszewski	276/94	
Projektant konstrukcja	mgr inż. Paweł Chorabik	SLK/0336/PWBKb/22	
Sprawdzający konstrukcja	mgr inż. Marcin Wodzyński	SLK/5735/PWOK/14	
Opracowanie	mgr inż. arch. Wiktoria Zenderowska		
Kategoria obiektu budowlanego:		Faza projektu:	Numer projektu:
Obiekt kategorii budowlanej: XII		Projekt techniczny	166/2023
Przedmiot opracowania:		Autor:	
Projekt przebudowy i termomodernizacji budynku szkoły wraz ze zmianą sposobu użytkowania na działalność lokalnej jednostki Ochotniczej Straży Pożarnej w Mzurowie.		BIURO PROJEKTOWE PROFI	
Adres inwestycji:		ul. Pułaskiego 7/408	
obieg ewidencyjny: 0012 Mzurów		42-300 Myszków	
jedn. ewid.: 240903_2 Niegowa		tel: +48 606-851-507	
działki nr ewid: 316/1		tel: +48 664-476-586	
		tel. +48 34-315-75-71	
		www.profmyszkow.com	
Inwestor:		Skala:	Data:
GMINA NIEGOWA		1 : 10	01.2024
Ul. Sobieskiego 1			
42-320 Niegowa			
Nazwa rysunku:		Numer rysunku:	Numer strony:
Schemat montażu wylazu dachowego		PT_31	